

4º Congresso Internacional de Enfermagem de Saúde Familiar

20, 21 e 22 de outubro - Congresso Online

CUIDADOS DE ENFERMAGEM À FAMÍLIA COM PESSOA IDOSA INSTITUCIONALIZADA: APLICAÇÃO DO MODELO DINÂMICO DE AVALIAÇÃO E INTERVENÇÃO FAMILIAR

AUTORES

Inês Santos Frazão¹; Maria Carmo Figueiredo², Ana Sofia Nunes³, Dina Pascoal⁴, Mariana Jorge⁵

INSTITUIÇÃO

¹ ACES Médio Tejo, Equipa Coordenadora Local Médio Tejo.

² Centro de Investigação em Qualidade de Vida. ESSS/IPSantarém.

³ Fundação Dr. Francisco Cruz.

⁴ ACES Pinhal Litoral.

⁵ Santa Casa da Misericórdia do Entroncamento.



- A **institucionalização das pessoas idosas** é tida como um **processo muito complexo**, que implica uma **adaptação e reestruturação da vida da pessoa e da sua família**, sendo um motivo de preocupação por parte destas.
- Os enfermeiros, especialmente os com competências em enfermagem familiar, estão capacitados para intervir nessas famílias, com o intuito de **promover laços de proximidade** entre os idosos institucionalizados e a família, bem como a **estabilidade e funcionamento da família**.
- O referencial teórico e operativo que norteou o desenvolvimento do estudo de caso e as ações implementadas teve a sua base no **Modelo Dinâmico de Avaliação e Intervenção Familiar (MDAIF)**.

Objetivos

- Dar visibilidade aos cuidados de enfermagem à família, quando a mesma experienciar a institucionalização de um dos seus elementos: pessoa idosa.
- Analisar a aplicabilidade do MDAIF nas suas dimensões: estrutural, de desenvolvimento e funcional.

- ✓ Como opção metodológica recorreu-se ao **estudo de caso**.
- ✓ Foram realizadas **entrevistas semiestruturadas, segundo o MDAIF**, à família em estudo.
- ✓ Foram mobilizados **instrumentos de avaliação familiar**, de que são exemplo o genograma e ecomapa.
- ✓ Após análise dos dados obtidos com base no MDAIF, foram **identificados os diagnósticos e propostas as intervenções de enfermagem**.

DIMENSÃO ESTRUTURAL

Genograma e ecomapa da Família Coelho

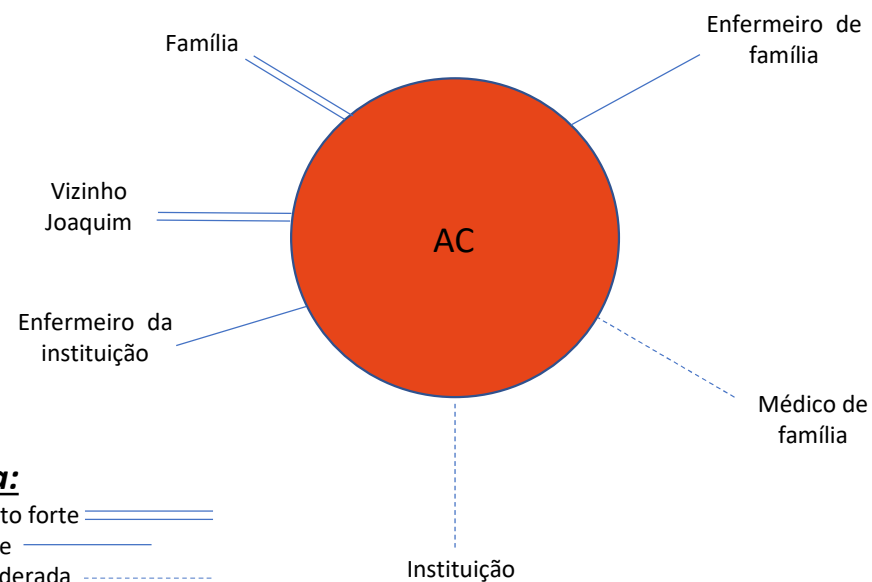
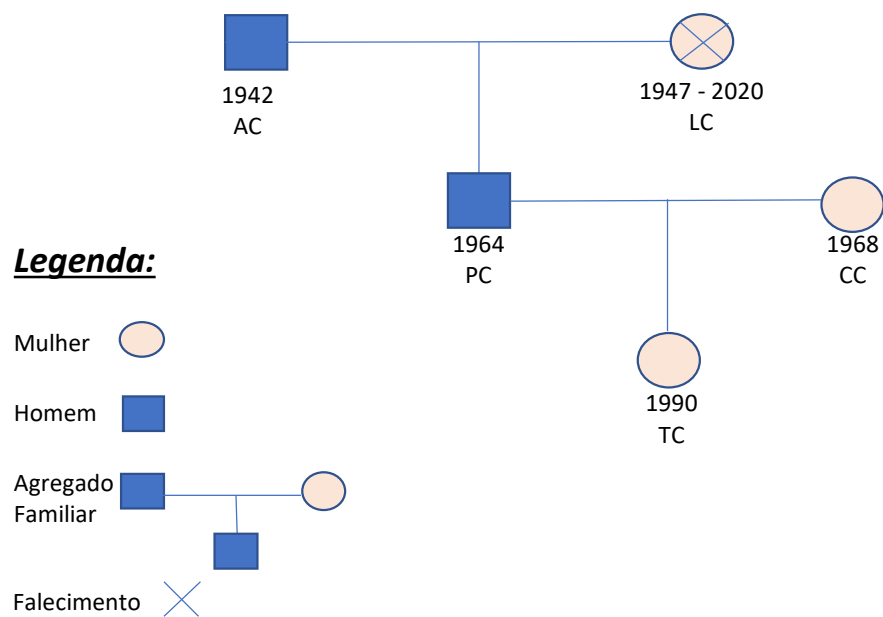

- ❖ Família com um dos seus membros institucionalizado: idoso de 90 anos, viúvo.
- ❖ A avaliação familiar, e acordo com o MDAIF, revelou que:
 - na dimensão estrutural constatou-se rendimento familiar insuficiente;
 - na dimensão funcional verificou-se que o processo familiar era disfuncional resultante de comunicação familiar não eficaz.
- ❖ O plano de intervenção:
 - passou por envolver outros profissionais, de forma colaborativa com a família.
 - permitiu uma transformação positiva dos diagnósticos e consequentes ganhos em saúde familiar sensíveis aos cuidados de enfermagem.

- ✓ Este estudo permitiu identificar que os **cuidados de enfermagem à família são fundamentais para a estabilidade e funcionamento desta**, quando um dos seus membros, **pessoa idosa, é institucionalizada**.
- ✓ Da análise efetuada emergiu a **importância do MDAIF**, enquanto **guia orientador na formulação de diagnósticos e intervenções familiares**, perspetivando o **equilíbrio dinâmico da unidade familiar**.

Referências Bibliográficas

- Braga, C., Koike, M. K., Saad, K. R., & Pitanga, F. (2019). Idoso institucionalizado: sentimentos dos familiares em relação a institucionalização. *International Journal of Health Management Review*, 5(1). <https://doi.org/10.37497/ijhmreview.v5i1.153>
- Figueiredo, M. H. (2012). *Modelo Dinâmico de Avaliação e Intervenção Familiar: Uma Abordagem Colaborativa em enfermagem de Família*. Lisboa: Lusociência.
- Figueiredo, M. H. (2009). *Enfermagem de Família: Um contexto do cuidar*. Dissertação de Doutoramento em Ciências de Enfermagem. Instituto de Ciências Biomédicas Abel Salazar.
- Sampaio, S. M. M. (2020). *Relação entre idoso institucionalizado e família* (Doctoral dissertation).

4º Congresso Internacional de Enfermagem de Saúde Familiar

20, 21 e 22 de outubro - Congresso Online

CUIDADOS DE ENFERMAGEM À FAMÍLIA COM PESSOA IDOSA INSTITUCIONALIZADA: APLICAÇÃO DO MODELO DINÂMICO DE AVALIAÇÃO E INTERVENÇÃO FAMILIAR

AUTORES

Inês Santos Frazão¹; Maria Carmo Figueiredo², Ana Sofia Nunes³,
Dina Pascoal⁴, Mariana Jorge⁵

CONTACTOS

inesivsantos@hotmail.com



SPESF
Sociedade Portuguesa de
Enfermagem de Saúde Familiar