

Unidade de
Investigação
[IPSantarém]



22 de junho
de 2020

WEBINARS da UI_IPSantarém

Tipologias de Projetos

Paula Pinto_PRIMA; Margarida Oliveira_H2020; Ana Torres_Erasmus +
Rita Santos Rocha_FCT; Maria P. Barbas_COST;

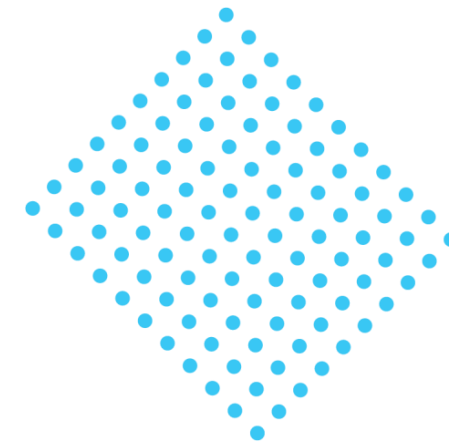

Urbanização, produção em grande escala e alterações climáticas estão a afetar os sistemas alimentares e recursos de água nas regiões mediterrânicas

PRIMA – Partnership for Research & Innovation in Mediterranean Area



PRIMA, a new partnership for inclusive, healthy and prosperous Mediterranean societies

The Partnership for Research and Innovation in the Mediterranean Area will devise new R&I approaches to improve water availability and sustainable agriculture production in a region heavily distressed by climate change, urbanisation and population growth

<http://prima-med.org/about-us/prima-in-brief/>

Participating states

PRIMA consists of European Union Member States, Horizon 2020 Associated Countries and Mediterranean Partner Countries on an equal footing basis (co-ownership, co-management and co-funding) with the Participation of the European Commission, under the framework of an art.185 TFEU.

To date, 19 countries committed to the initiative:

- ✦ Algeria
- ✦ Croatia
- ✦ Cyprus
- ✦ Egypt
- ✦ Malta
- ✦ Morocco
- ✦ Portugal
- ✦ France
- ✦ Germany
- ✦ Greece
- ✦ Israel
- ✦ Spain
- ✦ Slovenia
- ✦ Tunisia
- ✦ Italy
- ✦ Jordan
- ✦ Lebanon
- ✦ Luxembourg
- ✦ Turkey

Candidaturas
2 PS + 1 TC

The following Third Countries associated to Horizon 2020 (AC): Israel, Tunisia, and Turkey.

The following Third Countries not associated to Horizon 2020 (TC), having concluded international agreements for scientific and technological cooperation setting out the terms and conditions of their participation in PRIMA: Algeria, Egypt, Jordan, Lebanon and Morocco.

PRIMA

Thematic focus



Integrated and sustainable management of water for arid and semi-arid Mediterranean areas



Sustainable farming systems under Mediterranean environmental constraints



Sustainable Mediterranean agro-food value chain for regional and local development.

PRIMA Programmes

Section 1:

Research & Innovation Actions (RIA), and Innovation actions (IA) as defined in the General Annexes of H2020

Section 2:

Research and Innovation Activities (RIA*[2]) based on national rules

In Section 3:

National research programmes (PSIAs)

PRIMA: Research and innovation actions (RIA)

Objetivos: estabelecer novo conhecimento e/ou explorar as possibilidades de implementação de tecnologias, produtos, processos ou serviços, novos ou melhorados, com base em

- Investigação fundamental ou aplicada;
- Desenvolvimento de tecnologia;
- Teste e validação de protótipos

Taxa de financiamento: 100%

PRIMA: Innovation Actions (IA)

Objetivos: planear/desenhar/produzir produtos, processos ou serviços inovadores (novos ou melhorados), com base em

- Prototipagem
- Teste
- Demonstração ou estudo piloto em ambiente operacional
- Validação de produto em grande-escala
- Replicação no mercado – primeira aplicação no mercado dos países participantes

Podem incluir poucas atividades de investigação e desenvolvimento

Taxa de financiamento: 70% (exceto para entidades legais sem fins lucrativos, cuja taxa é 100%)

PRIMA: Innovation Actions (IA)

Call: Section 1 Agro-Food Value chain 2020

THEMATIC AREA:	Agro-Food value chain
TOPIC:	1.3.1-2020 (IA) Valorising the health benefits of the Traditional Mediterranean food products
TYPE OF ACTION:	IA Innovation Action
TOTAL INDICATIVE AMOUNT ALLOCATED TO THIS CALL:	EUR 8.8 million
OPENING DATE:	Stage 1 Pre-proposals – 11 February, 2020
DEADLINE	Stage 1 Pre-proposals – 06 May, 2020 (17:00h Barcelona Time) - Stage 2 Full proposals - 22 September, 2020 (17:00h Barcelona time)
STATUS:	Open

2 fases

[MORE INFO](#)

PRIMA: Innovation Actions (IA)

Call: Section 1 – Agro-food Value Chain 2020

Topic 1.3.1-2020 (IA) Valorising the health benefits of the Traditional Mediterranean food products

- ✓ Desafio
- ✓ Âmbito
- ✓ Impactos esperados
- ✓ Indicadores chave de performance
- ✓ Documentos de suporte

[PRIMA Annual Work Plan 2020](#)

[PRIMA Call text and supporting information – Call Section 1 Topic 1.3.1 – Agro-food Value Chain 2020](#)

[PRIMA-2020 Guidelines for Applicants – Section 1, RIA&IA h2020 mga prima multi en](#)

[Electronic-submission-system-Handbook-2020-v1.pdf](#)

[PRIMA Pre-proposal Template PART I – RIA and IA 2019](#)

[PRIMA Pre-proposal Template PART II – RIA and IA 2020](#)

PRIMA: documentação a apresentar

FASE 1

Parte I: dados administrativos e financeiros (custo total por parceiro)
Parte II: Documento científico com a descrição do projeto – 10 páginas

FASE 2

Parte II: Documento científico com a descrição do projeto – 50 páginas
Descrição detalhada de orçamento (folha excel)
CV dos PIs de cada Instituição parceira
Lista de cinco publicações/serviços (incluindo bases de dados e softwares) relevantes
Lista de cinco projetos/atividades relevantes
Descrição de infraestruturas/equipamento técnico relevantes
Descrição de entidades que contribuam para o projeto mas não sejam parceiras

Entre a fase 1 e 2 não são permitidas modificações no consórcio (Organizações, Coordenador e PIs), no orçamento total, e nos objetivos específicos.

PRIMA Pre-proposal template Part II

1. Excelência: *a proposta tem de estar enquadrada no âmbito da chamada.*

1.1 Objetivos (global e específicos)

1.2 Relação com a chamada e o tópico

1.3 Conceito e a metodologia

1.4 Ambição (potencial de inovação)

2. Impacto

2.1 Impactos esperados

Indicar como o projeto irá contribuir para os impactos mencionados na descrição do tópico para o qual concorre, usando indicadores e metas quantificáveis.

PRIMA: avaliação da fase 1

Excelência

Está enquadrado no âmbito do tópico e objetivos do PRIMA?

Os objetivos são claros e pertinentes?

O conceito é claro e fiável?

A estratégia ou metodologia a adotar é credível?

A proposta vai mais além do que aquilo que já existe?

A interdisciplinaridade é considerada?

É utilizado o conhecimento/colaboração dos stakeholders? (quando apropriado)

Impacto

Como os resultados do projeto contribuem para um ou mais dos impactos esperados descritos no tópico?

PRIMA: avaliação da fase 2

Qualidade e eficiência da implementação

O plano de trabalho é de qualidade e é eficaz?

Os recursos adjudicados às tarefas estão em linha com os objetivos e resultados esperados?

As estruturas e procedimentos de gestão são apropriadas, incluindo gestão de riscos e inovação? Existe complementaridade entre os parceiros e o consórcio tem a *expertise* necessária?

As tarefas alocadas aos parceiros são adequadas?

Todos os participantes têm um papel no projeto e existem os recursos adequados para desenvolver essa função?

Unidade de
Investigação
[IPSantarém]



MUITO OBRIGADA!